KORKU

ARALIK 75

KORKU YETİŞKİNLER İÇİN AYLIK HEYECAN DERGİSİ
İMTİYAZ SAHİBİ : MEHMET KEMAL BENLİ
ÇİZGİ YAYINLARI : TEKNİK YÖNETMEN : MUSTAFA ERGÜN
BASILDIĞI YER : DURAN OFSET BASIMEVİ. FİLMLER : EBRU GRAFİK
CİLT : ÇAYRET MÜCELLİTHANESİ İDAREHANE ADRESİ : CAĞALOĞLU, NURUOSMANİYE CADDESİ NO : 57 KAT : 1. TELEFON: 22 41 34

ÇİÇEK

HAŞMETLİM. BU KADIN VE ERKEK CESETLERİ NE-DİR? HEPSİ DE YANMIŞ!
MERAKLANMA RUDYARD, İSPANYA'NIN CADI DÜŞMANI KELİDONYUS'UN MARİFETİDİR

KİMSİNİZ? NE İSTİYORSUNUZ?
BEN RİSAR'IM. KUTSAL TOPRAKLARDAN VATANIMA DÖNÜYORUM. ADAMLARIMLA BİRLİKTE BİR GECE KALABİLİR MİYİM?

BURASI OTEL DEĞİL!
SUS JOSE! EKSE LANS GELSİNLER
YORGUN GÖRÜNÜYORLAR. KELİDONYUS HRİSTİYANLARA YARDIMDAN GEKİNMEZ.

VARLIKLI YOLCULARA KAPIMIZ AÇIK...
ÇABUK SATOVA GİT, EĞER SAĞ İSE İHTİYAR GİRALDA'YI GETİR! YARINDAN ÖNCE ONA İHTİYACIM OLACAK!
ŞU SOYLU ZENGİNİN SERVETİ KISA ZAMANDA BENİM OLABİLİR..

NE ANLATIYOR. DUM DEMİN SANA... CADI TEMİZLEYİCİLİK BANA BÜYÜK YÜKÜMLÜLÜK
GETİRİYOR. ŞEYTANLA İŞBİRLİĞİ YAPTIKLARINDAN ETRAFTAKİ CADILARI YAKMAK ZORUNDA KALDIM... DAHA ÇOK YAKILACAK VAR
ÖZELLİKLE GENİŞ ARAZİ SAHİBİ OLANLAR...

SESİN CAN SESİ GİBİ AHENKLİ LURA...
AMA SÖYLEDİKLERİNDEN HAZETMİYORUM. BANA ENFES GECELER GEÇİRTTİN. BU SEBEPLE KARA GÜÇLERİN HİZMETİNDE OLMANI HİÇ İSTEMEM. BAZI TEDBİRLER ALACAĞIM...
ÇOK LÜTUFKAR SINIZ...
BAHSE DEĞMEZ... SEVERİM ZİYARETÇİLERİ. GİZ YAŞANTIMA BİR GÜNEŞ IŞIĞI KATARLAR...
YOLCULUĞUNUZ. DA EPEY YER DOLAŞMIŞ OLMALISINIZ...
SUS! HENÜZ İHTİYACIM YOK SANA...
CADI MAĞARALARI DA GÖRMÜŞSÜNDÜR...
NE CADI MAĞARASI?
YOKSA BENİ BÜYÜCÜLÜKLE Mİ İTHAM EDİYORSUN?
EVET! BU İTHAMI YAPAN BEN DEĞİLİM! SU CADI KARI!
SÖYLE BAKALIM! ZİYARETİNİ BEKLEDİĞİN BÜYÜCÜ BU MU?
EVET... O! İTİRAF EDİYORUM!
BU NE VAHŞET! GÖZLERİ YOK Kİ BENİ GÖRSÜN!

GÖRMEK İÇİN CADILARIN GÖZE İHTİYACI YOK! SUÇUN KANITLANDI! YARIN ÖTEKİLERLE BİRLİKTE SEN DE YANACAKSIN!
GİLDİRMİŞ. SİN SEN!
KULEYE HAPSEDİN ONU!
HEPİNİZE NİŞ EĞLENCELER! ŞAFAK SÖKMESİNE ÇOK KALMADI..
BIRAK BİZİ!
TANRIM YARDIMET!
BİZ CADI DEĞİLİZ!
GEBERSİN!
İNTİKAM!
DURUN!
İŞKENCE ALTINDA KONUŞTU... ACIMALI SINIZ..
LANET KARI! BİZİ CADILIKLA SUÇLADI!
ONUN YÜZÜNDEN YARIN ÖLECEĞİZ!
CEZALANDIRALIM!
GEBERTİN ŞUNU!
HUH
BIRAK EĞLENSİN. LEŞ YARIN NASIL OLSA HEPİMİZ ÖLECEĞİZ!
TANRIM!

ÖLÜME YAKIN OLDUĞUN HALDE SAKİN SİN?!
ÖLÜM HER ZAMAN BANA YAKIN! TAM SEKSENLİK YILDIR!
ADIM ÇİÇEK BENİM... ÇEŞİTLİ HAYATLAR YAŞADIM...
KONUŞMANA GÖRE SEN GALİBA?
CADI MIYIM? ELBETTE! İNKÂR EDEN KİM? BU YAŞANTIDAN MEMNUNUM, YİNE YAŞAYACAĞIM..
AMA BEN YAŞAMAYACAĞIM! BUZDAN KAÇIP İNTİKAMIMI ALMALIYIM!
BU KONUDA AYNI FİKİRDEYİZ! CANAVAR BİNLERCE SUÇSUZU ÖLDÜRDÜ!
PLÂN KURMALIYIZ. HAYALİ BIRAKALIM!
ŞU ZİNCİRLER YOK MU? BÜTÜN GÜCÜMÜ KISITLIYORLAR...
BANA İNANMIYORSUN GALİBA?
BU ZAYIF HALİMDE BİLE GÜCÜM YİNE ÖNEMLİDİR BENİM...
AÇLIKTAN CESET ELİ KEMİREN ŞU KADINI GÖRÜYOR MUSUN?
ESKİDEN ORMANLARDA ÖNÜNE ÇIKAN ÇOCUKLARI ÖLDÜRÜP YERDİ!
ENGİZİSYONUN ELİNDEN KURTULMAYI BECERMİŞTİ...

BİR RASTLANTI ESERİ DÜŞTÜ ÖLDÜ... SEN ÖLDÜRMEDİN!
ÖYLE Mİ SANDIN? PEKİ BU KESİK EL NEDEN AYAĞINA YAPIŞTI DERSİN?
İNANDIN MI?
AAAA!
HAY CANIN CEHENNEME! İNANDIM EVET
NE YAZIK Kİ BU ZİNCİR YÜZÜNDEN YARIN BİR ŞEY YAPAMIYACAĞIM...
ZİNCİRİ SÖKMEK BENİM İÇİN ÇOK KOLAY...
BU BIÇAĞIN UCUYLA KİLİDİ AÇARIM...
YARIN YAKILACAKLARA MI ÜZÜLDÜYORSUN?
EVET!
HAK VERİYORUM... ÇOĞUNU TANIYORSUN... AL ŞUNU İÇ! İYİ GELİR!
ONU İÇERKEN DE SANA YENİ METRESİMİ TANITAYIM!

OOF! BAŞIM TUTULUYOR!
BEKARETİN TA KENDİSİ... BÜTÜN NUMARALARI PARİS'TE ÖĞRENDİ GELDİ...
HER TARAFIM YANIYOR! TANRIM YARDIM ET!
TANRIM! ÇILDIRACAĞIM!
LUBA ÇILDIRIYOR!
EVET VERDİĞİM İÇKİ ÇILDIR. TIR İNSANI! O HAYKIRIRKEN GEL BİZ SEVİŞELİM!
AYNI GECE ZİNDANDA SEVİŞEN BİR ÇİFT DAHA VARDI...
KALKIN BAKALIM!
CEHENNEM'E YOLCULUĞUNUZ BAŞLADI.
ELLERİN SERBEST. HADİ KURTAR BİZİ!
SABIRLI OL RİŞAR... İNTİKAM ALMANIN BİR ZAMANI VAR...
YALAN SÖYLE. DİN! SENİN HİÇ BİR GÜCÜN YOK!

DURDURUN ÇILGINLIĞI! BEN SOYLU BİR İNGİLİZİM!
KES SESİNİ! ENGİZİS'YONUN ÖNÜNDE HERKES EŞİTTİR!
HERKES YANACAK!
HAÇI ÖP TE TANRI AFFETSİN!
DEFOL KARI! ÖYLE ŞEYLERE İHTİYACIM YOK!
KENDİ GÜCÜMLE HALLEDERİM!..
... DURUMU!
HAYDİ! İPLERİNİ KOPAR
SAĞOL! BİR DE İNANMAMIŞTIM SANA!
BANA SAYGI GÖSTER. MEVİ ŞİMDİ ANLATIRIM SİZE!
BİR CADI KURTULMUŞ! KALDIRIN ORTADAN!

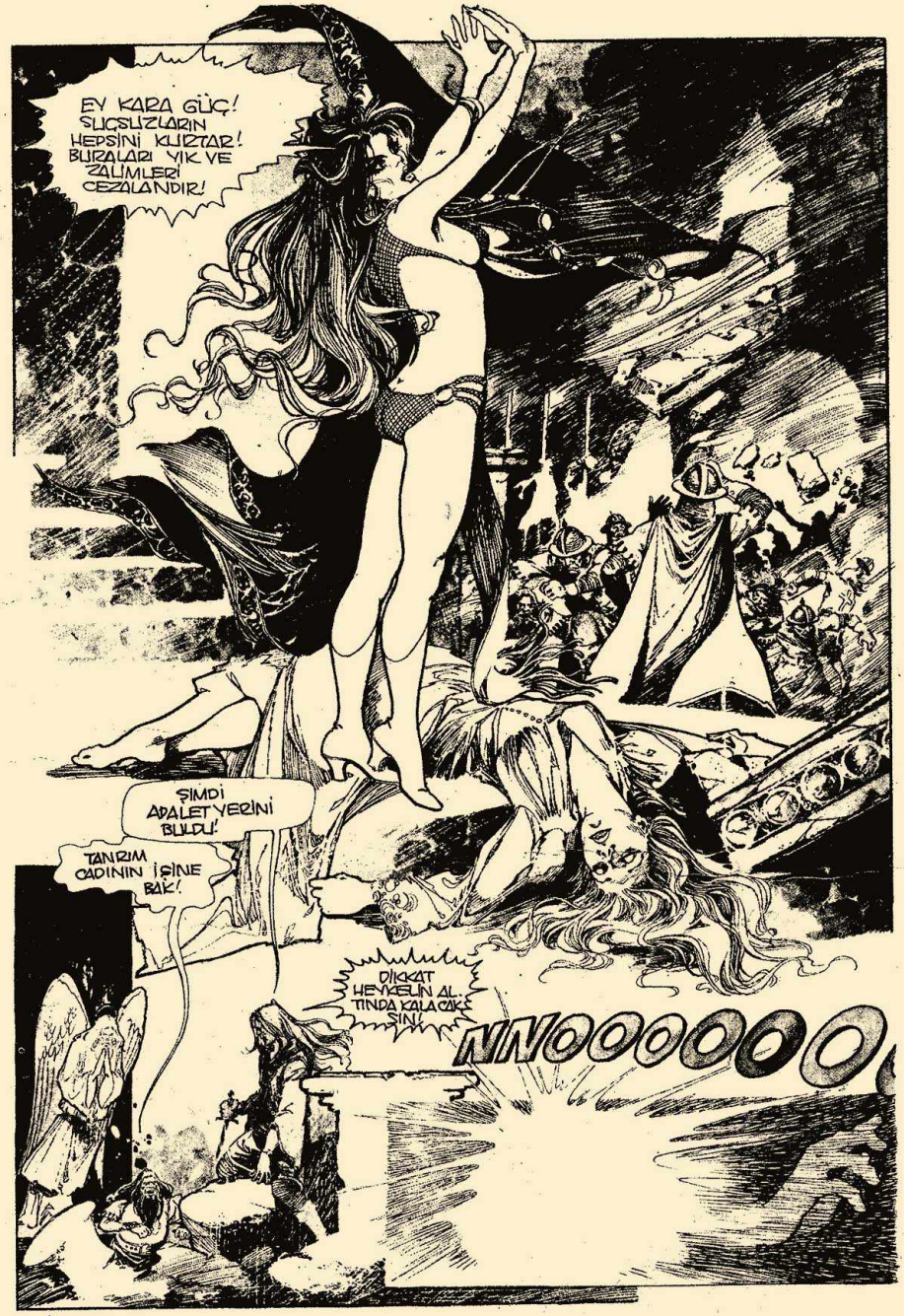
EY KARA GÜÇ! SUÇSUZLARIN HEPSİNİ KURTAR! BURALARI YIK VE ZALİMLERİ CEZALANDIR!
ŞİMDİ ADALET YERİNİ BULDU!
TANRIM CADININ İÇİNE BAK!
DİKKAT HEYKELİN ALTINDA KALACAKSIN!
NNOOOOOOO

ÇİÇEĞİN GÜCÜYLE ŞATO YIKILIYOR!
NE OLDU?
KORKMA BİR TAŞ PARÇASI ÇARPTI...
ŞATO YERLE BİR OLDU... ÇOK GÜÇLÜSÜN ÇİÇEK!
YETERİ KADAR! GEL İKİ AT BULDUM!
SANA HAYATIMI BORÇLUYUM. EĞER ZİNCİRİ SÖKMEŞEYDİN ÇOKTAN ÖLMÜŞTÜM...
BUNU KENDİM İÇİN YAPTIM. HAYATIM TEHLİKEDEYDİ. SENİN HAYATIN İSE...
...ŞİMDİ...
SON BULACAK!
NEDEN YAPTIN BUNU SENİ KURTARMIŞTIM...
GÖREVİMİ YERİNE GETİRDİM. KENDİ ÜLKEMDE BEN DE CİDİ TEMİZLEYİCİYİM.
KİTABIMIZ BÖYLE DİYOR! NE?

BÜYÜLENMİŞ BİR KIZ!

KILIÇ SİR RİŞAR'IN KAFATASINA BİR KAÇ KEZ İNMİŞTİ. ÇİÇEĞİN ARZUSUNA UYARAK LURA YAPMIŞTI BUNU. BAKIŞLARINDA DERİN BİR KİN VARDI...

İYİ BECERDİN ÖLÜ KIZ. GEL...

...SANA YARDIM EDEYİM...

BİR BÜYÜCÜ OLARAK TEKRAR YAŞA ÖZGÜR YAŞA!

ACILARDAN KURTULDUM ARTIK!

İÇİMDEKİ ŞEYTAN GİTTİ... AMA SEN YARALISIN!

AAAHH!

TANRIM! NE YAPSAM?

BİR ŞEY YAPAMAZSIN. ÜZÜLME TEKRAR GELECEĞİM!

BİZ CADILAR HEP YAŞARIZ!

HEP YAŞARIZ...

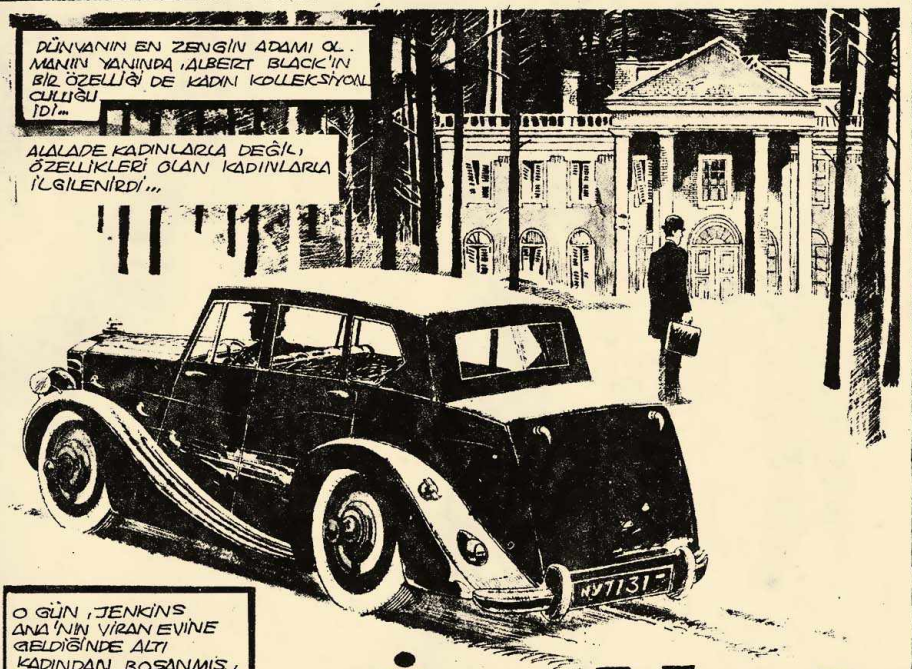
DÜNYANIN EN ZENGİN ADAMI OLMANIN YANINDA, ALBERT BLACK'İN BİR ÖZELLİĞİ DE KADIN KOLLEKSİYONCULUĞU İDİ...
ALALADE KADINLARLA DEĞİL, ÖZELLİKLERİ OLAN KADINLARLA İLGİLENİRDİ...
NY7131
O GÜN, JENKİNS ANA'NIN VİRAN EVİNE GELDİĞİNDE ALTI KADINDAN BOŞANMIŞ, YEDİNCİYİ ARAMAKTAYDI. ADI MİRANDA İDİ...

MİRANDA

BAYAN JENKİNS? BEN MİSTER BLACK'İM. TELGRAFIMI ALDINIZ MI?
EVET AMA BOŞUNA VAKTİNİZİ KAYBEDİYORSUNUZ. FİKRİMDEN CAYMAM

BİR MİLYON DOLAR TEKLİF EDİYORUM. BUNU KÜÇÜMSEYEMEZSİNİZ!
İSTERSENİZ GİREBİLİRSİNİZ. YALNIZ BENDEN BİR ŞEY BEKLEMEYİN!

BİR MİLYON DOLAR VERECEĞİM DEDİM. HEM VERGİSİZ!
YEĞENİM MİRANDA İLE EVLENMEK İSTİYORSUNUZ BUNU ASLA KABUL EDEMEM!
...ÇÜN. Kİ ŞAKAT O!
İŞTE BEN DE BU SEBEPLE EVLENMEK İSTİYORUM ONUNLA.
BAKIN ESKİ KARILARIMIN RESİMLERİNİ GÖSTEREYİM.
BU ZAVALLILARIN HEPSİ ÇOK ACI ÇEKMİŞLER!
İLK KARIMIN BİR TEK GÖZÜ VARDI. İKİNCİNİN KOLLARI YOKTU...
HEPSİYLE EVLENDİM BAYAN JENKINS
BENİM İÇİN GÜZEL OLAN BENZERSİZ OLANDIR. BENİM TUTKUM DA BU!
NE KORKUNÇ! ŞİMDİ DE YEĞENİMİ İSTİYORSUNUZ
BENİM HASSAS MİRANDA'MI
BIRAKIN BARİ GÖREYİM... BUNUN İÇİN BİN DOLAR VERİRİM...
İSTEMEM SİZİN PARANIZI! YEĞENİMLE EVLENMENİZİ DE! AMA ONUNLA TANIŞMANIZ BELKİ HAYIRLI OLUR!

DEMEK İŞİTTİĞİM DOĞRUYMUŞ. YARI İNSAN YARI BÖCEK YARATIKLAR VARMIŞ!
DİKKAT EDİN MR. BLACK. GÖRECEĞİNİZ ŞEY SİZİ ÇOK ŞAŞIRTABİLİR...
EVET MR. BLACK.
YEĞENİM MİRANDA BİR HİLKAT GARİBESİ DOĞDU. KİMSESİZ KALINCA ONU BURAYA GETİRDİM. ŞİMDİ GÖRECEKSİNİZ...
MİRANDA BİR ZİYARET. ÇİN VAR.
KİM O?
MR. BALACK'SINIZ GALİBA? BİZE MEKTUP YAZAN ZENGİN ADAM!
NE KADAR GÜZELMİŞ. HANİ NEREDE ACAİPLİĞİ?
MİRANDA GÖSTER BU. NA DA TATMİN OLSUN!

MADEM BU KADAR ISRAR EDIYORSUNUZ GÖRÜN IŞTE !
TAHMINIMDEN DAHA NEFIS BIR MAHLUK !
BENIM KARIM OLUR MUSUN MIRANDA? SENI HAYAL EDEMIYE. CEĞIN KADAR ZENGIN EDERIM...
NE DEDIĞINI ANLA. MIYORUM ?
VETER MR. BLACK! ISTEDIĞINIZI GÖRDÜNÜZ! ARTIK GIDIN !
BAYAN JENKINS! YALVARIRIM!
ANLAMIYOR MUSUNUZ?
MIRANDA BENIMLE EVLENIRSE KIMSE ONUN. LA ALAY EDEMEZ !
SIZ DELISINIZ!
KRALIÇE. LER GIBI YAŞAR!
BENIM SÖZÜMÜ DINLE. YIP BU HAYALLERDEN VAZ GEÇIN. NE TEKLIF ETSENIZ VERMEM!
MIRANDA NE SIZINLE NE BAŞKASIY. LA EVLENE. MEZ!
BUNUN SEBEBINI DE SÖYLEYEMEM... ARTIK ONU UNUTUN !
PEKALÂ BAYAN JENKINS!

ŞİMDİLİK GİDİYORUM. AMA ŞUNU BİLİN Kİ İSTEDİĞİM BİR ŞEYİ NE YOLDAN OLURSA OLSUN ELDE EDERİM!
DAHA SON SÖZÜMÜ SÖYLEMEDİM!
ÇILGIN HERİF!
MARGARET HALA... MR. BLACK GERÇEKTEN EVLENMEK İSTEDİ Mİ BENİMLE?
DELİNİN BİRİ O!.. NE İSTEDİĞİNİ BİLMİYOR
YALAN SÖYLÜYORSUN! NORMAL BİR İNSAN GİBİ EVLENMEMİ İSTEMİYOR, ESİRİN KALMAMI ARZULUYORSUN!
DELİLİK ETME! SENİNLE İLGİLENEN ÖTEKİ ADAMA NE OLDUĞUNU HATIRLASANA!
AMA BİR DAHA OLMAZ. YAPMAM BİR DAHA!
KENDİNE GEL MİRANDA! SEN NORMAL BİR KADIN DEĞİLSİN! HEP BÖYLE KALACAKSIN!
BU EVDEN BAŞKA YERE GİDEMEZSİN!
ERTESİ GÜNÜN SABAHI JENKINS ANA MİRANDA'NIN KAHVALTISINI GÖTÜRDÜĞÜNDE ODASINI BOŞ BULDU...
MİRANDA NEREDESİN?
MASANIN ÜZERİNDE BİR MEKTUP VAR!

Bayan Jenkins. Zarfın içinde vaadettiğim bir milyonu bulacaksınız. Yeğeninizi benimle gelmeye ikna ettim. Bunları okuduğunuz sırada karım olmuş olacak
H.a Black.
Not: Bizi görmek isterseniz adresim:

MANYAK HERİF! BAŞINA GELENİN FARKINDA DEĞİL!

JENKINS ANA MEKTUPTA YAZILI ADRESE TELAŞLA KOŞTU...

İÇERİ GİRMEM ŞART. MR. BLACK'IN HAYATI TEHLİKEDE. HER AN İÇİN!

MADEM BU KADAR ÖNEMLİ GELİN BAKALIM!

AAAAAAHHHH

BU DA NE?

DELİ ADAMA YEĞENİMLE EVLENMEMESİNİ SÖYLEDİM... SİMDİ ÇOK GEÇ

ACELE EDELİM BELKİ KURTARABİLİRİZ!

YEĞENİMİN YARI BÖCEK BİR YARATIK OLDUĞUNU BİLİYORDU...

SADECE ONUN BÖCEK YANININ DAHA AĞIR BASTIĞINI BİLMİYORDU!

EĞER BÖCEKLER HAKKINDA KİTAPLAR OKUSAYDI MİRANDA İLE NEDEN EVLENMİYECEĞİNİ ANLARDI...

BARİ BEN SÖYLESEYDİM!

EVET ONA SÖYLEMELİYDİM...

DİŞİ BÖCEKLERİN ERKEKLERİNİ YEDİKLERİNİ...

BU HİKAYEMİ HAZMEDEBİLİRSİN... BEN SİZE BİR VENİSİNİ ANLATACAĞIM...

MİDESİ ÇABUK BULANANLAR BU HİKÂYEYİ OKUMASINLAR. ZİRA KAHRAMANLARIMIZ KİMLER BİLİYOR MUSUNUZ?

Gulyabaniler

BU ENTARİ YARIM KURUŞ BİLE ETMEZ! NEDEN AÇTIRDIN MEZARI ANLAMIYORUM!

NE KADAR DA GÜZELMİŞ! Nİ TAHNİT ETTİK. LEZİ İÇİN ÜÇ HAFTADIR BOZULMAMIŞ!

GÜZEL JUDİTH... YOLDA BANA BAKMAZDI BİLE...

GECE KARANLIĞINDA BİR MACAR ŞEHRİNDEYİZ. İKİ MEZAR SOYGUNCUSU İSBAŞINDALAR...

BİRİNİN ADI: YANUS
ÖTEKİNİNKİ: GABİ

AMA İNSAN BİR KEZ ÖLDÜ MÜ NE GÜZELLİK KALIR NE ZENGİNLİK!

AĞZINDAKİ ALTINLAR BİZE EPEY PARA GETİRİR GABİ!

BU LÂFLARI DUYAN GABİ BİR YUMRUKLADI.

CESETLERİN AĞZINDAN ALTIN GÜMÜŞ ÇALMAK İYİ ŞEY DEĞİL YANUS!

YANLIS TOPLADIĞI ALTINLARLA MEZARDAN ÇIKINCA GABİ İÇERİ ATLAMIŞTI...
BENİM İŞİME NE HAKLA KARIŞIYORSUN BE PİS DOMUZ!
İĞRENÇ BİRİSİN SEN!
ALACAĞINI ALDIN! HADİ YÜRÜ BAŞKA MEZARA!
SANA KAÇ DEFA SÖYLEDİM YANLIS! GECE-YARISINDAN SONRA KALAMAM BURALARDA!
BU APTAL İNANCIN YÜZÜNDEN İKİ MEZARDAN BAŞKA AŞAMADIK!.. AÇ KALACAĞIZ...
VAMPİRLERDEN KORKMAM APTAL-LIKMI OLUYOR?
HEP AYNI MÜNAKASA! BEN PAYIMI ALIP GİDECEĞİM!
ZATEN SEN HİÇ BİRİSE YARAMAZSIN. BEKLE BİRAZ!
KLÜBEME GİDİP BİR VALİZ İKİ DE KAZIK GETİREYİM. VAMPİR GELECEK OLURSA KALBİNE SAKARIZ!
BEN DÖNÜNCEYE KADAR BİR YERE GİR SAKIN!
BENİ BURADA BIRAKMA! BEN DE GELE-CEĞİM!
KALDIYORUM! YOKSA DİRİ DİRİ MEZARA GÖME-RİM SENİ!

NEDEN YANUS BANA KÖTÜ DAVRANIYOR! HALBUKI SEVIYORUM ONU...
KORKMAMA ALDIRIS ETMIYOR.. BEN ISE ONA BIR KÖTÜLÜK YAPMASINI ISTEMEZDIM.

GECEYARISINDAN ÖNCE DÖNMEZ. BEN BAZI MEZARLARA BAKMAYIM. ISIMIZ ÇABUK BITSIN!

KORKAK MEZAR SOYGUNCUSU YENI MEZARLAR ARARKEN ETRAFTA SOĞUK, BUZ GIBI BIR SESSIZLIK VARDI. KILISENIN SAATI GECEYARISINI VURDU. GÜLNAZ KALBI HOPLAMAYA BAŞLADI...
...BONG!
...BONG!
...BONG!
GECEYARISI OLDU BILE... VAMPIRLERIN ORTAYA ÇIKMA ZAMANI!
VARLIKLARINI HISSEDER GIBI OLLIYORUM. TAZE KAN BULMAIC IÇIN MEZARLARINDAN ÇIKIYORLARDIR SIMDI..

GABI ARKASINI DÖNDÜĞÜNDE KORKUGÜNLA KARŞILAŞTI...
HAAYIIIIRR!

YANUS'UN YÜZÜNDEN OLDU BU! ZAMANINDA GELMEYECEĞINI BILIYORDUM...

YARIM SAAT SONRA YANUS DÖNDÜĞÜNDE MEZARLIKTAKİ AĞIR SESSİZLİĞİN FARKINA VARMADI..
GABİ NEREYE SAKLANDIN BE!
BENİ BAĞIRTIP DURMA. ŞİMDİ POLİS GELECEK!
BURADAYIM YANUS!
GEÇ KALDIN. GECEYARISINI GEÇTİ!
KAZIKLARI BULUP YONTMAM ZAMAN ALDI. ZATEN İHTİYACIMIZ OLACAĞINI SANMAM... VAMPİRMİŞ- HAHAHA!
VAMPİRLER GELDİLER VE GİTTİLER YANUS!
BIRAK PALAVRAYI!
YENİ MEZARLAR BULDUN MU? ONU SÖYLE..
GABİ BAŞIYLA EVET DEYİP FENERLE YOLU GÖSTERDİ...
... VAMPİRLER HÜCUM ETTİĞİ SIRADA YANINDA BULUNDUĞU MEZARDI BU..
BURAYA GÖMÜLÜ OLAN KADIN ÇOK ZENGİNDİ YANUS. MÜCEVHERLERİNİ HİÇ ÜZERİNDEN AYIRMAZDI...
BELKİ MEZARDA DA ÜZERİNDEDİR..
NEDEN SESSİZ DURUYORSUN GABİ? GEÇ KALDIM DİYE KIZIYORSAN KÜFÜRET AMA BÖYLE AÇAYİP DURMA..
SANA VAMPİRLERİN GELDİKLERİNİ SÖYLEDİM. GENE GELECEKLER..

DURMADAN AYNI MASALI MI ANLATACAKSIN? DEMEK GELIP KANINI IÇTILER? SEN DE ÖLÜSÜN ÖYLEMI?

ŞIMDI KAFANI PATLA-TACAĞIM!

GABI CEVAP VERMEDI. KONUŞMADAN MEZARI AÇMAYA BAŞLADILAR...

İNŞALLAH ÜZERİNDE BİR ŞEYLER VARDIR...

AMMA AĞIR TABUT! BU KADIN GERÇEKTEN ZENGİNMİŞ!

ŞURAYA BAK! IHTIYAR YARASANIN ÜZERİ SERVET DOLU!

BUNDAN SONRA RAHAT BİR HAYAT YAŞARIM..

TİTREYEN ELLERLE MÜCEVHERLERİ ALDILAR. YANUS ARKADAŞININ SON LAFLARINI YENİ ANLAMIŞTI...

NE DEMEK İSTEDİN RAHAT YAŞARIM DİYE..

BULDUKLARIMIZI İKİYE BÖLECEĞİZ...

NE DEDİĞİMİ ANLA. MADIN YANUS!

BIKTIM BE ARTIK SENDEN! MÜCEVHERLERİN HEPSİNİ BEN ALACAĞIM İŞTE!

AAAAGH!

SÖZLERİ. ME INANMA. DIN BELKİ GÖRDÜĞÜNE İNANIRSIN YANUS!

GABİ! KAZIKLARLA ÇEKİÇLERİ GETİR! KALPLERİNE ÇAK!
ANLATMAYA ÇALIŞTIM AMA ANLAMADIN!
NASIL? VAMPİRLER BENCE İNSAN ÇABUK ÖLÜYOR DEĞİL Mİ?
BUNUN BAŞINA GELMESİNİ İSTEMEZDİM...
BEN HEP ONLARA KAN BULMALARI İÇİN YARDIM EDERİM..
..SONRA ETLERİDE BENYE-RİM..
BU DURUMA DÜŞTÜĞÜNE ÜZÜL-DÜM DİYEMEM YANUS..
...ÇÜNKÜ ETİN ÇOK LEZZETLİY-MİŞ..
JO
NAISH
PACE

AYIN ETRAFI AYDINLATTIĞI ŞU ANDA MÜŞTEREK BİR YÖNÜMÜZ VARDI...

HEPİMİZİ FELAKETE SÜRÜKLEYECEK BİR TECESSÜSÜN ALTINDAYDIK İKİMİZ...

EEEEE!

EEEEE

KORKUSEVER OKUYUCULAR, BU HİKÂYEDE BİR KADIN KURT ADAMI. O DA BAŞKA BİR KADINI İZLEMEKTEDİR...

TERCİH

KILLI ELLER GAYET YUMUŞAK HAREKETLERLE GENÇ KADINI ÖLDÜRMÜŞLERDİR...

KÖYÜMÜZE ÖLÜM SAÇAN CANAVAR SENSİN DEMEK ?!

ELLERİM KANLI HALDE BENİ GÖRDÜ...

AURALEON

ONU DA ÖLDÜRMELİYDİM. AMA BELKİ BİR TABANCASI VARDIR DİYE İSİ SONRAYA BIRAKIP KAÇTIM...

ZATEN BU HALDE KİM OLDUĞUMU ANLAYAMAZDI.

DAHA BİR AY RAHATIM...

ARTIK İKİNCİ EVİM HALİNE GELMİŞ OLAN ORMANDA KOŞARAK UZAKLAŞTIM...

NİHAYET GÜN DOĞMAYA BAŞLAMIŞTI...

BİR CEYLÂNI ELLERİMLE ÖLDÜRÜP GÜZEL BİR ZİYAFET ÇEKTİM KEN. DİME...

GURRRRR

SONRA HAYVAN GÖRÜNTÜM YAVAŞ YAVAŞ DEĞİŞTİ... GENE İNSAN OLDUM...

AMA ACI ÇEKEN BİR İNSAN. BEN BARON GOLENFAST. KASABANIN EN ZENGİN VE UYGAR KİŞİSİ...
SERVETİME, SATOMA, KİTAPLARIMA RAĞMEN MUTLU DEĞİLDİM...
İP MERDİVENİ YATAK ODAMIN PENCERESİNE TAKTIM...
İSSA'NIN UYKUDA OLDUĞU GÜNÜ, SIRRINI BİLMEDİĞİNİ UMUMLUT EDİYORDUM.
NEYSE BU SEFER DE BİTTİ...
BİTMEDİ SEVGİLİ KOCAM. DÜN GECE BAŞKA BİR KADINLA DOLAŞIP BENDEN KAÇMANIN HESABINI VERECEKSİN!
NE?

KARIM ÖNÜMDE AĞLAMAYA BAŞLAMIŞ, NE YAPACAĞIMI ŞAŞIRMIŞTIM...

DÜNGECE ODANA GİRDİĞİMDE PENCEREDEN BİR MERDİVEN SARKTIĞINI GÖRDÜM. BAŞKA BİR KADINLA BULUŞTUĞUNU SANA RAĞMEN İZLEDİM SENİ!

SONUNDA O KIZA NE YAPTIĞINI GÖRDÜM.

DEMEK BENİ GÖREN SENDİN?

GÖRDÜĞÜME BİR TÜRLÜ İNANMAK İSTEMİYORUM...

ELBİSELERİN YIRTILMIŞ, ÜSTÜN KAN İÇİNDE!

BUNA DAYANAMAYACAĞIM BEN!

KENDİMİ ÖLDÜRÜP ÖLDÜRMEMEYİ DÜŞÜNDÜM. SORUM NE YAPACAĞIMI BELLİ EDECEK?...

NE YAPMAYI DÜŞÜNÜYORSUN?

HER ŞEYE RAĞMEN SENİ SEVMEYE DEVAM EDECEĞİM DAMİEN!

CEVABIMI KARARIMI ERTELEMİŞTİ. BENİ ÖPMESİNE SEVİNDİM...

ERTESİ HAFTA ÇOK AZ KONUŞTUK. BİLHASSA O MESELEYİ HİÇ AÇMADIK. SONUNDA...

ÜÇ HAFTA SONRA GENE DOLUNAY OLACAK. BU MESELEYİ UNUTMAZLIKTAN GELEMEYİZ

ÇOKTANDIR BEN DE BUNU DÜŞÜNÜYORDUM.. BİR ÇARE BULDUM SANIRIM...

ÜÇ HAFTA SONRA KOCA BİR AY SATONUN ÜZERİNE IŞILDAMAYA BAŞLADI...

BENİ AFFET SEVGİLİM. BAŞKA ÇARE YOK!

GRRRA

İKİ GECE SABRET DAMİEN. SONRA AYIN BİTİŞİ GEÇER. TEKRAR ESKİ HALİNE DÖNERSİN...

BU İKİ GÜN NASIL GEÇECEKTİ. BÜTÜN ARZUM BU HALDEYKEN ÖZGÜR OLUP KENDİ AVIMI KENDİM BULMAK İDİ...

AL! SANA YİYECEK BİR ŞEY GETİRDİM DAMİEN!

BU BANA YETMEMİŞTİ, DOYMAK BİLMİYOR, TIRNAKLARIMI SICAK ETLERE GEÇİRİP PARÇALAMAK İSTİYORDUM.

GRRR

N'OLUR İKİ GECE SABRET DAMİEN!

O SIRADA ONDAN DA NEFRET EDİYORDUM AMA KOCASINI BU HALDE GÖRMENİN VERDİĞİ ACIYI DA ANLIYORDUM...

İKİNCİ GÜN ŞAFAKLA BİRLİKTE AYIN ETKİSİ GEÇMİŞTİ. BANA YARDIMCI OLDU. ONU İÇİN LİSSA'YI TAMAMIYLA SEVİYORDUM...

HOWL

ARTIK KURTULDUN!

BU SEFER KARIMDA BİR DEĞİŞİKLİK BAŞLADI. KENDİNİ İHMAL EDİYOR, HİÇBİR ŞEYİ UMURSAMAZ GÖRÜNÜYORDU...

MİNNETTARLIK SÖZCÜĞÜ BİLE SANA KARŞI HİSLERİMİ ANLATAMAZ LİSSA SEVGİLİM...

O İSTİRAPLI GECELERDE, ADETA BİR KÂBUSTA YAŞARKEN TEK UMUT IŞIĞIM SEN OLUYORDUN...

ARTIK BUNDAN BAHSETMEYELİM DAMİEN!

ARAMIZDA BİR DUVAR VARDI SANKİ. ESKİ SAMİMİYETİMİZ YOK OLMUŞTU. UMUTSUZLUĞA DÜŞMÜŞTÜM...

BİR ŞEY Mİ VAR EFEN-DİM?

EVET KARL. AMA SENİN BİR YARDIMIN OLMAZ.

BİR GECE YARISI PENCEREMDEN KARL İLE LİSSA'YI DOLAŞIRLARKEN GÖRDÜM. SON GÜNLERDE BENDEN UZAK DURUYORDU...

ELBET ONUN DA BİRİSİYLE GÖRÜŞMEYE İHTİYACI VAR. BENİ BİR CANA VAR GİBİ GÖRÜYOR...

GELECEK TOLUNAYI SABIRSIZLIKLA BEKLEMEYE BAŞLADIM. BAKALIM LİSA BANA AYNI MERHAMETİ GÖSTERECEK MİYDİ...

KARL İLE BERABER OLMAKTAN HOŞLANDIĞI BELLİYDİ. HİZMETKARIMIN KARIM ÜZERİNDE ETKİ YAPTIĞI APAÇIKTI...

TOLUNAY ZAMANI GELİNCE LİSSA BENİ TEKRAR KALEYE GÖTÜRDÜ...

DEMİR PARMAKLIKLARIN ARKASINA GİRDİĞİMDE ONUN NE KADAR SARARIP SOLDUĞUNUN, BİR HAYALET GİBİ DOLAŞMAKTA OLDUĞUNUN FARKINA VARDIM...

DEĞİŞİKLİK HENÜZ TAMAMLANMADAN LİSSA ORADAN UZAKLAŞTI. ARTIK KARL İLE ARALARINDA BİR MÜNASEBET OLDUĞUNDAN ŞÜPHEM KALMAMIŞTI...

BİR ÇILGIN GİBİ DEMİR PARMAKLIK. LARA SALDIRDIM. BURADAN ÇIKMAK İSTİYORDUM...

WHUDD

... SONUNDA ...

KRA-LANGG!

GÜRÜLTÜ ÇIKARMADAN MERDİVENLERİ İNMEYE BAŞLADIM...

ŞATONUN İKİNCİ KATINA İNDİĞİMDE GÖRDÜKLERİM HAYVAN KALBİMİ BİLE ALTÜST ETTİ...

ÖFKEM SON HADDİNİ BULMUŞTU. İKİSİNİ DE ÖLDÜRMEM GEREKİYORDU. ÖNCE KARIM!!

KULEDEKİ PARMAKLIKLARIN ARKASINDA ŞİMDİ KARI!

ÖNLEYSE GEL LİSSA - SANA ZEVKLERİN EN GÜZELİNİ TATMIRAYIM..

KARL'IN AĞZINDAN AKAN KANLARI GÖRÜNCE VAMPİR OLDUĞUNU ANLAMIŞTIM. DEMEK KARIMIN ZAYIFLAMASININ SEBEBİ BUYDU...

VAMPİRİN KUDRETİ ALTINDA YAVAŞ YAVAŞ ERİMEKTEYDİ. AZİZ ETMEDİĞİ HALDE.

DEMEK BİR MAZERETİ VARDI LİSSA'NIN. ŞİMDİ NE YAPMALIYDIM? ONU SEVMEMELİ, KENDİ HALİNE Mİ TERKETMELİYDİM...

ŞENİ SEVİYORUM KARL. TEKRAR ÖP!

SEVGİLİSİNİ DE ÖLDÜRMEYE HAKKIM YOKTU. BANA VERDİĞİ ZEVKLERİ BAŞKASINDAN DUYMASINA NEDEN ENGEL OLACAKTIM.

BEKLE BURADA LİSSA! BİRAZ İŞİM VAR BENİM...

PEKİ SEVGİLİM...

KARL GİTTİKTEN SONRA KARIMI SEYRETMEYE BAŞLADIM. ACABA KENDİMİ Mİ ÖLDÜRMELİYDİM, YOKSA TAM BİR CANAVAR OLMADAN ONUN CANINI MI ALMALIYDIM...

YERİMDEN SIÇRAYARAK AVİZENİN ÜZERİNE ATLADIM...

BU SIRADA KADERİME LANET EDİYORDUM... LİSSA SIRRIMI ÖĞRENMEMİŞ OLSAYDI NE İYİ OLACAKTI...

SNNAKKK!

AMA ARTIK YAPACAK BİR ŞEY YOKTU...

DAMIEN... HAYIR!

İSTESEM DE İSTEMESEM DE OLAN OLMUŞTU BİR KERE...

YAAAHHHHHHHH!!!

SKRAASHHH!!

VHOOOOMPHH!

LİSSA KOCA AVİZENİN ALTINDA EZİLMİŞ, ETRAF TUTUŞMAYA BAŞLAMIŞTI...

EVET SEVGİLİ OKUYUCULAR?.. İNSAN BAZEN HAYATTA NEYİ TERCİH EDECEĞİNİ BİR TÜRLÜ KESTİREMEZ... DAMIEN GİBİ...

HANGİ YOLU TERCİH EDECEĞİMİ BİLMİYORDUM. BEN DE LİSSA İLE BİRLİKTE YANMALI MIYDIM, YOKSA BURADAN KURTULUP KAİN'İ Mİ ÖLDÜRMELİYDİM...

KOLAY BİR TERCİH DEĞİLDİ BU...

LANETLİ DAX

KIŞ AYLARININ BUZLU SOLUĞU ERİYİP YAZIN SICAK YÜZÜ DÖRT DEFA GÜLMEDEN ÖNCE TANRILAR TARAFINDAN LÂNETLİ BİR YOLCULUĞA VAZİFELENDİRİLDİĞİMİ ANLADIM...

BÖYLE BİR İSKENCEYE HANGİ İNSAN DAYANIR ?..

BÖYLECE YERYÜZÜNÜN SIĞ BİR ORMANINA İNİP NE YAPACAĞIMI DÜŞÜNMEYE BAŞLADIM...

YEŞİLLİKLERİN ARASINDA İSTEDİĞİM SÜKUNU BULMUŞTUM... BİRDEN...

SESİN GELDİĞİ YÖNE DOĞRU HIZLA KOŞTUM...
KOCA BİR CANAVAR BİR TAKIM İNSANLARA SALDIRMIŞTI.
BU VADİDE BU CEŞİT VAHŞİ YARATIKLARA RASTLAMIŞTIM.
BUNA ENGEL OLMAM GEREKİYORDU BENİM...
HEY! ONU BIRAKTA BANA GEL BAKALIM!
ADAMI ÖLDÜRDÜKTEN SONRA KADINA SALDIRMAK ÜZEREYDİLER...
SESİMİ DUYMUŞ ÜZERİME GELİYORDU...
YAKLAŞINCA...
KILICIMI SAPLADIM...
THWK!

TANRIYA ŞÜKÜR... ÖLMEMİŞSİN ARKADAŞ
BU ORMANDA YALNIZ OLDUĞUMU SANIYORDUM...
BİR DAHA ELLERİNİ BANA SÜRME! KESERİM ONLARI!
HAYATIMI SANA BORÇLU. YUM BARBAR! ADIM ALUR ALUR
ŞENİ ÖLDÜRMEMEKLE BORCUMU ÖDEMİŞ OLUYORUM.
ÖYLE OLSUN ÖDEŞMİŞ OLALIM...
KARININ SESİ ÇINGIRAK SESİNE BENZİYOR
BAKIŞLARINI ÇEK ONDAN!
KADININ ELLERİ BAĞLIYDI. TENİ IŞIL IŞILDI...
BU KADIN KARIM DEĞİLSE RİM. ONA BİR KEZE DAHA BAK GÖZLERİNİ OYARIM!
HADİ ŞİMDİ DEFOL GİT BAKALIM!
BURALAR BANA AİT! BAŞKALARININ HAYATLARI BENİM ELİMDE
O SALDIRGAN CANAVARIN HAYATI DA SENİN ELİNDE MİYDİ ALUR AUR?
BEN BİR BARBARIM AMA ESİRETE KARŞIYIM...
BU GECE GÖRÜŞÜRÜZ AUR AUR!

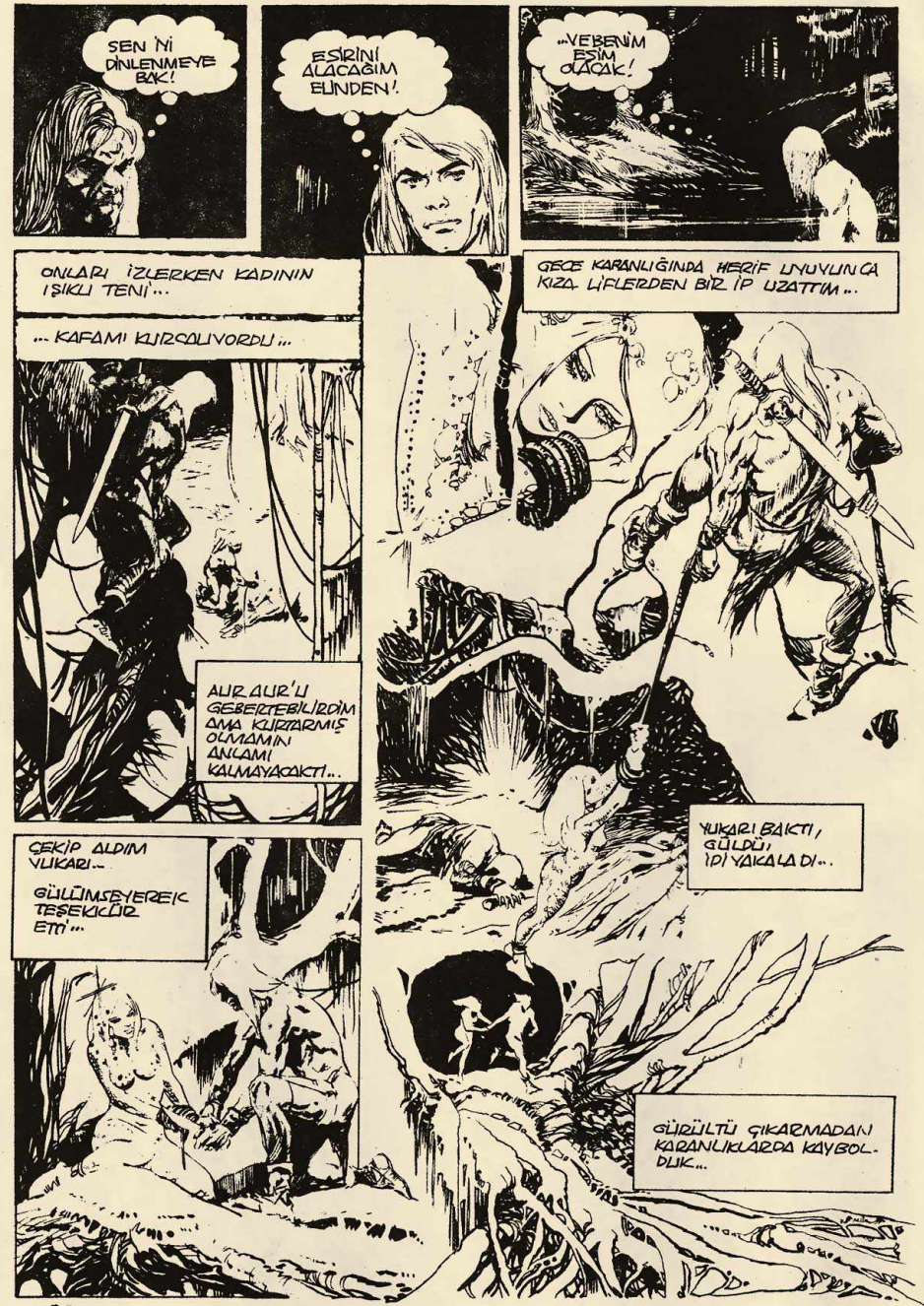
SEN Nİ DİNLENMEYE BAK!
ESİRİNİ ALACAĞIM ELİNDEN!
...VE BENİM EŞİM OLACAK!
ONLARI İZLERKEN KADININ IŞIKLI TENİ...
... KAFAMI KURCALIYORDU...
AUR AUR'LU GEBERTEBİLİRDİM AMA KURTARMIŞ OLMAMIN ANLAMI KALMAYACAKTI...
GECE KARANLIĞINDA HERİF UYUYUNCA KIZA LİFLERDEN BİR İP UZATTIM...
YUKARI BAKTI, GÜLDÜ, İPİ YAKALADI...
ÇEKİP ALDIM YUKARI..
GÜLÜMSEYEREK TEŞEKKÜR ETTİ...
GÜRÜLTÜ ÇIKARMADAN KARANLIKLARDA KAYBOLDUK...

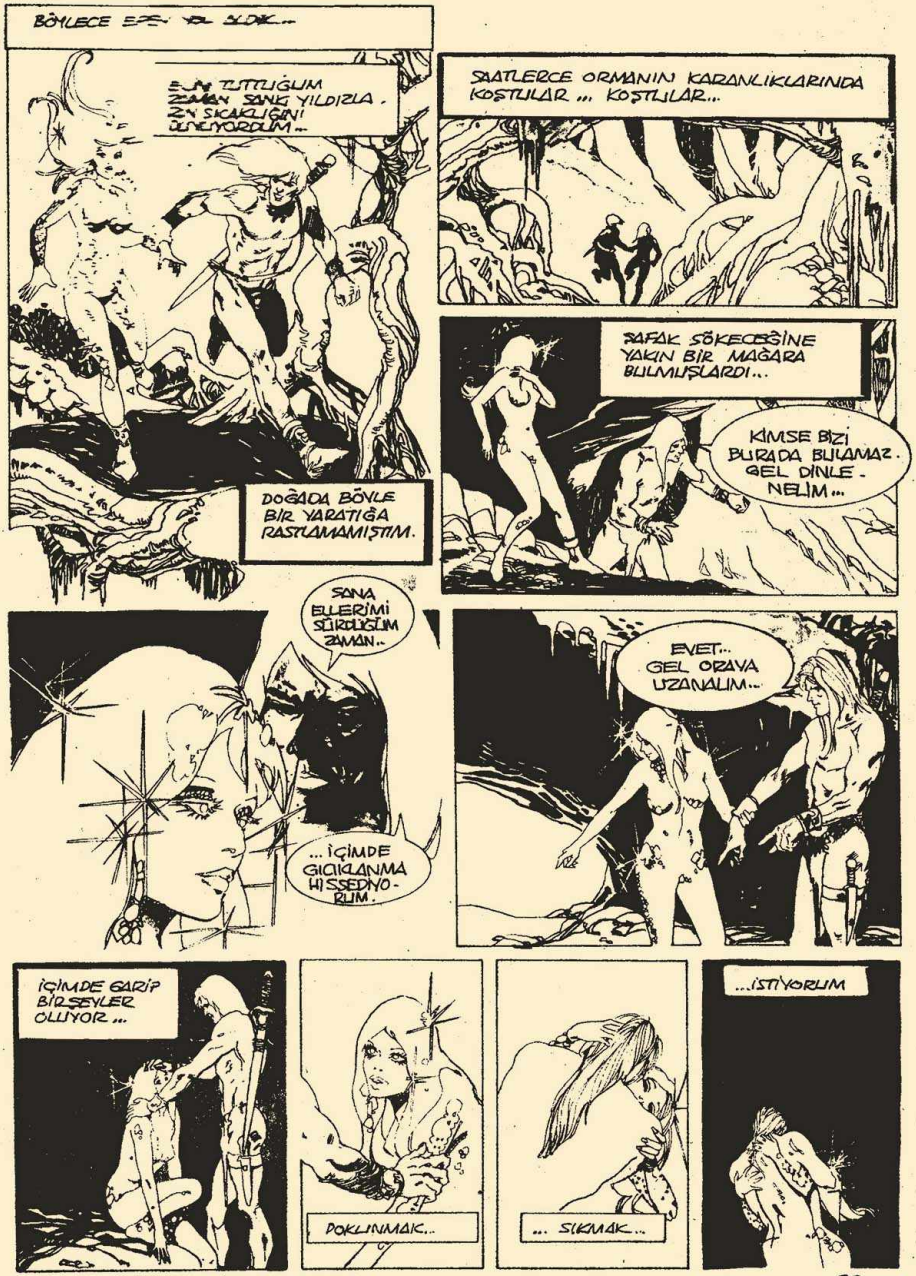
BÖYLECE EFSUN YOLDAK...
ELİNİ TUTTUĞUM ZAMAN SANKİ YILDIZLA-RIN SICAKLIĞINI HİSSEDİYORDUM...
DOĞADA BÖYLE BİR YARATIĞA RASTLAMAMIŞTIM.
SAATLERCE ORMANIN KARANLIKLARINDA KOŞTULAR... KOŞTULAR...
ŞAFAK SÖKECEĞİNE YAKIN BİR MAĞARA BULMUŞLARDI...
KİMSE BİZİ BURADA BULAMAZ. GEL DİNLE-NELİM...
SANA ELLERİMİ SÜRDÜĞÜM ZAMAN..
... İÇİMDE GIDIKLANMA HİSSEDİYO-RUM.
EVET... GEL ORAYA UZANALIM...
İÇİMDE GARİP BİRŞEYLER OLUYOR...
DOKUNMAK...
... SIKMAK...
...İSTİYORUM

KOVALANMAK, YAKALANMAK KORKUSUNDAN UZAK...
...NEFİS BİR AŞK YAŞADIK...
GÜN DOĞDUĞUNDA SİHİR DE KAYBOLMUŞTU ARTIK...
SENİ NEREYE GÖTÜRECEĞİMİ BİLMİYORUM. AMA NEREYE İSTERSEN GİDERİM...
SENİNLE HER YER CENNET BENİM İÇİN.
NE DEDİN? O TARAFA MI GİTMEK İSTİYORSUN? PEKİ, OLUR
ANLADIM. ŞU GÜMÜŞ GİBİ GÖLLÜN SULARINA GİRMEK İSTİYORSUN.
ANİDEN AURAUR İLE ADAMLARI ÖC ALMAK İÇİN KARŞIMIZA ÇIKTILAR...
KILICIMA SARILDIM...
DEMEK İZİMİZİ BULDULAR!
ÖNCE AURAUR'U CEHENNEME YOLLADIM.
KAÇ GİT KADIN!
BEN BUNLARI OYALARIM!

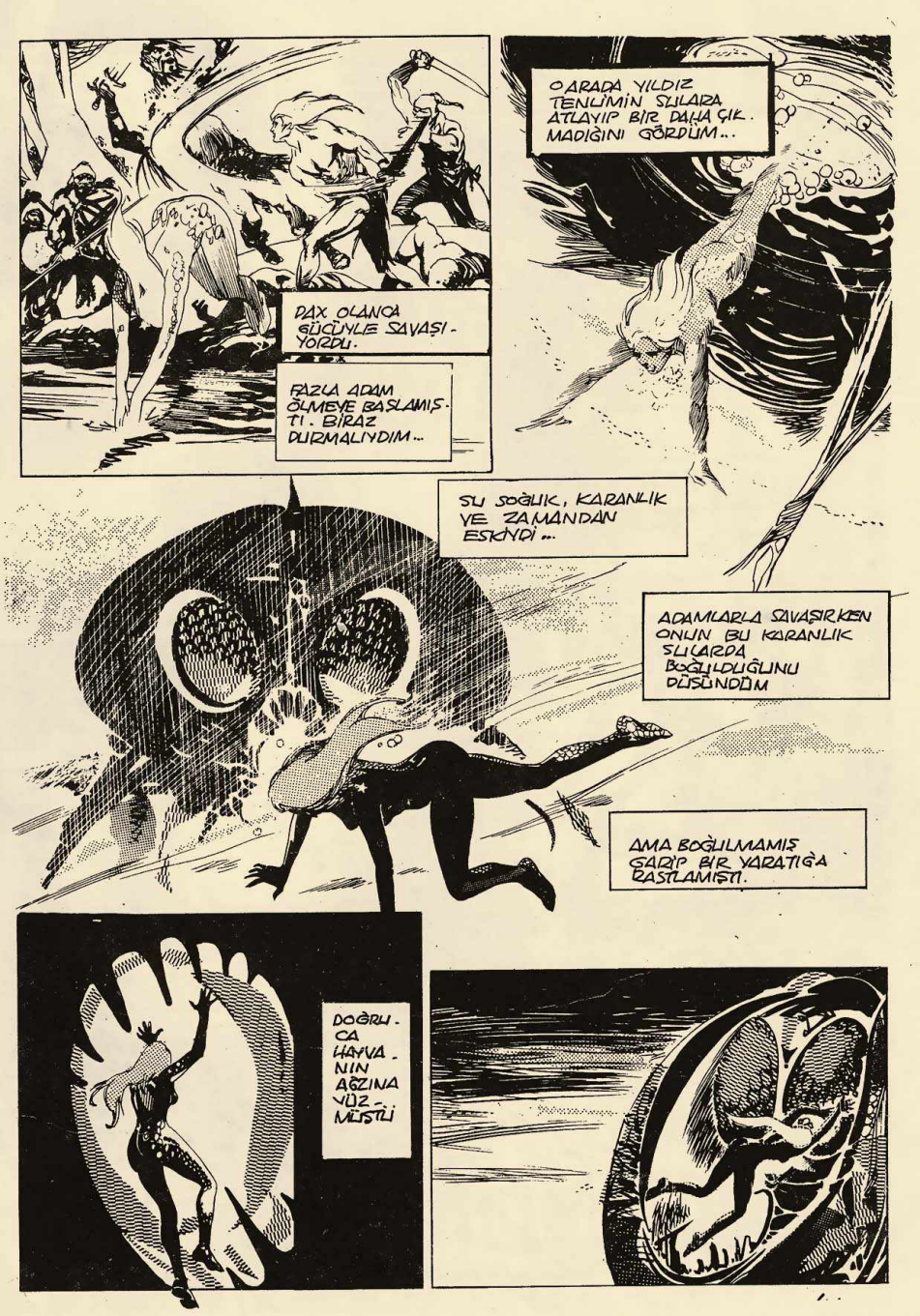
DAX OLANCA GÜCÜYLE SAVAŞIYORDU.
FAZLA ADAM ÖLMEYE BAŞLAMIŞTI. BİRAZ DURMALIYDIM...
O ARADA YILDIZ TENLİMİN SULARA ATLAYIP BİR DAHA ÇIKMADIĞINI GÖRDÜM...
SU SOĞUK, KARANLIK VE ZAMANDAN ESKİYDİ...
ADAMLARLA SAVAŞIRKEN ONUN BU KARANLIK SULARDA BOĞULDUĞUNU DÜŞÜNDÜM
AMA BOĞULMAMIŞ GARİP BİR YARATIĞA BAŞLAMIŞTI.
DOĞRUCA HAVANIN AĞZINA YÜZMÜŞTÜ

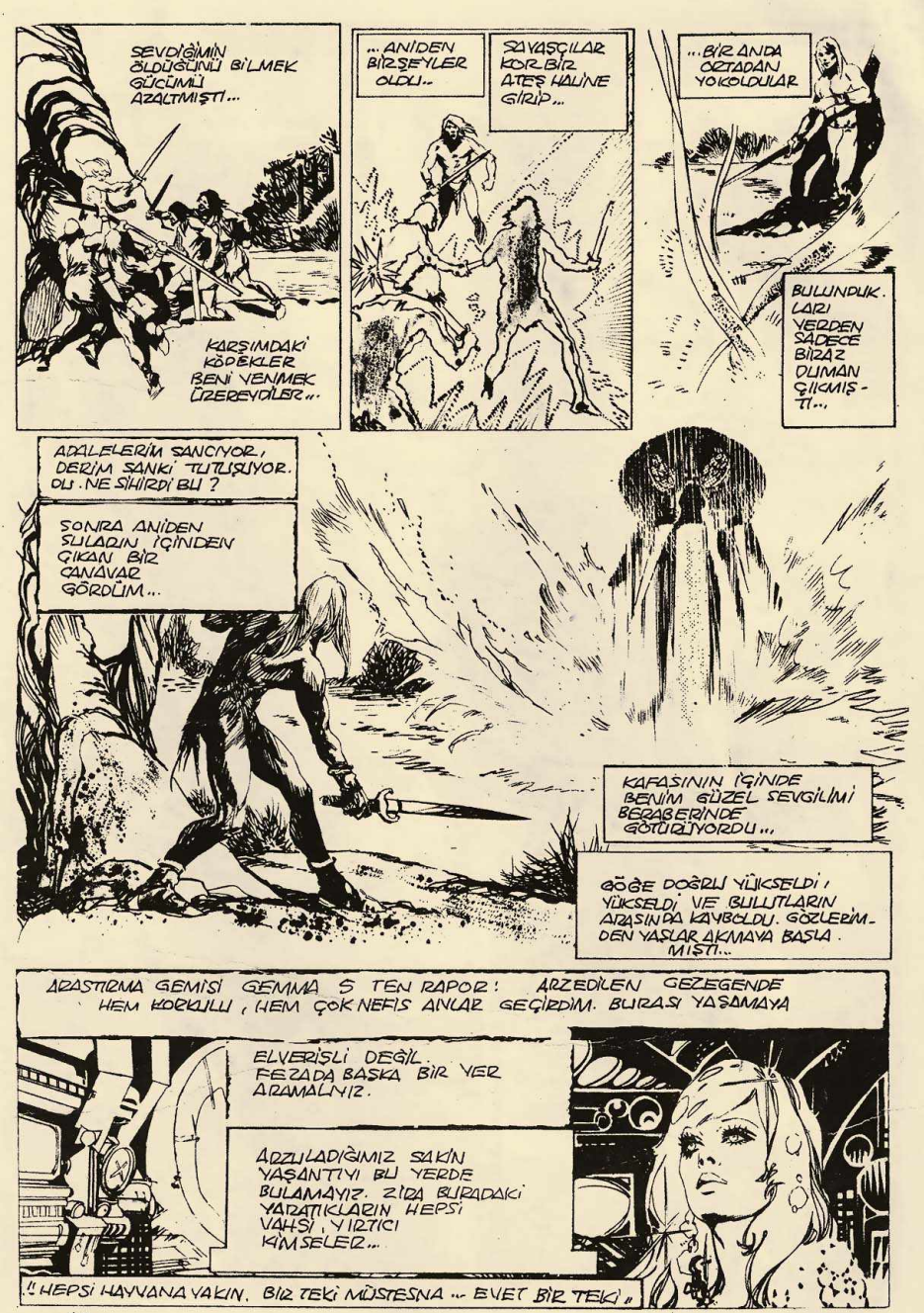
SEVDİĞİMİN ÖLDÜĞÜNÜ BİLMEK GÜCÜMÜ AZALTMIŞTI...
KARŞIMDAKİ KÖPEKLER BENİ YENMEK ÜZEREYDİLER...
...ANİDEN BİRŞEYLER OLDU..
SAVAŞÇILAR KOR.BİR ATEŞ HALİNE GİRİP...
...BİR ANDA OZTADAN YOKOLDULAR
BULUNDUKLARI YERDEN SADECE BİRAZ DUMAN ÇIKMIŞTI...
ADALELERİM SANCIYOR, DERİM SANKİ TUTUŞUYOR. OLAN NE SİHİRDİ BU ?
SONRA ANİDEN SULADAN İÇİNDEN ÇIKAN BİR CANAVAR GÖRDÜM..
KAFASININ İÇİNDE BENİM GÜZEL SEVGİLİMİ BERABERİNDE GÖTÜRÜYORDU...
GÖĞE DOĞRU YÜKSELDİ, YÜKSELDİ VE BULUTLARIN ARASINDA KAYBOLDU. GÖZLERİMDEN YAŞLAR AKMAYA BAŞLAMIŞTI...
ARASTIRMA GEMİSİ GEMMA 5 TEN RAPOR: ARZEDİLEN GEZEGENDE HEM KORKULU, HEM ÇOK NEFİS ANLAR GEÇİRDİM. BURASI YAŞAMAYA
ELVERİŞLİ DEĞİL. FEZADA BAŞKA BİR YER ARAMALIYIZ.
ARZULADIĞIMIZ SAKİN YAŞANTIYI BU YERDE BULAMAYIZ. ZİRA BURADAKİ YARATIKLARIN HEPSİ VAHŞİ, YIRTICI KİMSELER..
!! HEPSİ HAYVANA YAKIN. BİR TEKİ MÜSTESNA ... EVET BİR TEKİ !!

GECE BEKÇİSİ DOLAŞMAKTAYDI...
BİRDEN BİR SES...
CRASH-H-H-H-H!
GECE BEKÇİSİ, ARTAN SESLERİ KORKUYLA DİNLEMEYE BAŞLADI...
SONRA SESLER KESİLDİ. ŞİMDİ SADECE KALBİNİN ATIŞLARI DUYULUYORDU...
VE ANİDEN
KARANLIKTA BİR SÜRÜ OYUNCAK BELİRDİ...
ELEKTRİK FENERİNİN İNCE HÜZMESİ KARANLIKLARI YIRTIYORDU...
ADAM DEHŞET İÇİNDE ZOR NEFES ALIYORDU...
ÖDÜ KOPMUŞTU
AAAAAAAARRRGGH!
Dehşet DAKİKALARI
43

MR. GROGUN MU? BURASI OYUNCAK DÜKKANI.
KÖTÜ BİRŞEYLER OLDU. ACELE GELİN!
BİR KAZA VAR!
TOYS
yellow car
BU BİZE YOLLADIĞINIZ ADAM.
ÖLMÜŞ!
NASIL OLDU BU?
VÜCUDU PARÇA PARÇA VAHŞİ HAYVANLAR YAPMIŞ
BELKİ DE FARELER..
AÇ FARELER!
ROBERT.. NE OLUYOR BURADA?
KORKUNÇ BİR ŞEY BABA!
GROGUN'UN ADAMLARINDAN BİRİ ÖLDÜRÜLDÜ...
DEMEK GROGUN SENSİN? KORUNMAYA İHTİYACIMIZ OLDUĞUNU SEN SÖYLEMİŞTİN.
BAK ŞİMDİ SENİN YÜZÜNDEN BİR ADAM ÖLDÜRÜLDÜ...
BABA KENDİNİ YIPRATMA KALBİN VAR!
GROGUN'UN ADAMINI BENİM MİSAMDAN KİRALADIN!
BÖYLE GEÇE BEKÇİLİĞİ İSTEMEM. GROGUN'U YOLA GİTSİN!
BENİ VE ADAMLARIMI NEDEN İSTEMEDİĞİNİZİ BİLMİYORUM AMA...
EN DEĞERLİ ADAMLARIMDAN BİRİ DÜN GECE BURADA ÖLDÜRÜLDÜ...
BENİ İSTESEN DE İSTEMESEN DE CANIVİ BULANA DEK BURADAN BİR YERE GİTMEM!

BAY GROGUN BİRAZ BİZİ YALNIZ BIRAKIN DA DURUMU DÜZELTEYİM...
SEN BABANLA GÖRÜŞÜRKEN BEN ETRAFA BİR GÖZ ATAYIM...
BUNU YAPAN CEZASINI ÇEKECEK!
JEFF İYİ BİR İNSAN, İYİ BİR GECE BEKÇİSİYDİ...
KARŞISINA ACI HABERİ VERMEK O KADAR ZOR OLMAMALI.
ZAVALLI KADIN. LİSTELİK HAMİLE!
RECEIVING! EMPLOYEES ONLY!
Starr Toys, inc. TRANSPORTS
ANOTHER FINE PRODUCT OF STARR TOYS
HANDLE with CARE
NE DÜŞÜNÜYORSUN? BİR ŞEY Mİ BULDUN?
NE?
ROBERT!
SUNU DÜŞÜNDÜM...
KUTULARDA STARR İSMİ YAZILI İMALATA NE ZAMAN BAŞLAMIŞTI?

ANLATIR MISIN?

BİRAZ UZUN BİR HİKÂYE BU...

COLUMBİA ÜNİVERSİTESİNDE BİO KİMYA OKUMUŞTUM. JANE STARR ADINDA BİR KIZLA EVLENİP BU FABRİKAYA GELDİM...

MÜDÜR MUAVİNİ OLDUĞUM HALDE TUTKUM DENEY TÜPLERİYDİ...

BENİM ÇALIŞMALARIM VE STARR'IN YATIRIMLARI SAYESİNDE TAHRİP EDİLEMEYEN BİR PLASTİK KEŞFETTİM...

JANE'İN BABASI DERHAL BİR OYUNCAK FABRİKASI AÇMAYA KARAR VERDİ. PİYASAYA HÂKİM OLACAKTI...

STARR TOYS INC.

BU OYUNCAKLARI AŞAĞIDA GÖRMÜŞSÜNÜZDÜR..

ESKİMEZ OYUNCAK - BEBEKLER ÇOK UCUZ -

ÇOCUKLAR BAYILIYORLAR BU GARİP BEBEKLERE...

BANA KULAK VERMİYOR. SUNUZ GALİBA...

KUSURA BAKMA BOP. BEKÇİNİN KARISINA HABERİ NASIL VERECEĞİMİ DÜŞÜNÜYORDUM.

TATSIZ BİR GÖREV...

NEYSE GİDİP İŞİ BİTİREYİM.

BİRAZDAN DÖNERİM. BU GECE BURASINI BEKLEYECEĞİM...

O GECE...
GECEYİ BURADA GEÇİR. MEKTE ISRAR EDİYOR MUSUN GROGUN?
TABANCAM YANIMDAYKEN BİRŞEYDEN KORKMAM. SİZ GİDİN!
SEN ÖLÜMÜNE SUSAMIŞSIN ANLAŞILAN.
KAPININ KİLİDİ GÜRÜLTÜYLE SÜRGÜLENDİ...
O ANDAN İTİBAREN GROGUN İÇERDE YALNIZDI..
TA-KLICK!
AMMA DA BÜYÜKYERMİŞ BURASI
KARANLIK VE SESSİZ... MEZAR GİBİ!.. SANDIKLAR MEZAR TAŞLARINA BENZİYORLAR!
BURALA GROGUN BUNU SEN İSTEDİN!
ŞU KORKULU DÜŞÜNCELERİ AKLIMDAN ATMAK GEREK!
AMA ZAVALLI JEFF'İN PARÇALANMIŞ CESEDİ GÖZÜMDEN SİLİNMİYOR...
SAATLERDİR BURADAYIM BİR SEVE KASTLAMADIM..
..BİR FARE. VE BİLE..

DEMEK BANA BİR NEVİ KAFA TUTMAK İSTEDİN GROGLİN!
SENİ ZAVALLI BUDALA!
BENİMLE KİMSE REKABETE GİRİŞEMEZ!

BELKİ DE HİÇ BİR ŞEY OLMAYACAK TIR...
TEK BİR SİGARAM KALMIŞ. BU GECE UZUN SÜRECE. GE BENZER!

TAK TAK

OYUNCAK DAİRESİNDE BİR ŞEY VEREDÜŞTÜ SANIRIM. BİR BAKAYIM!

EĞER KAFAMI KULLANIRSAM...

CANIYI YAKALADIM SAYILIR...

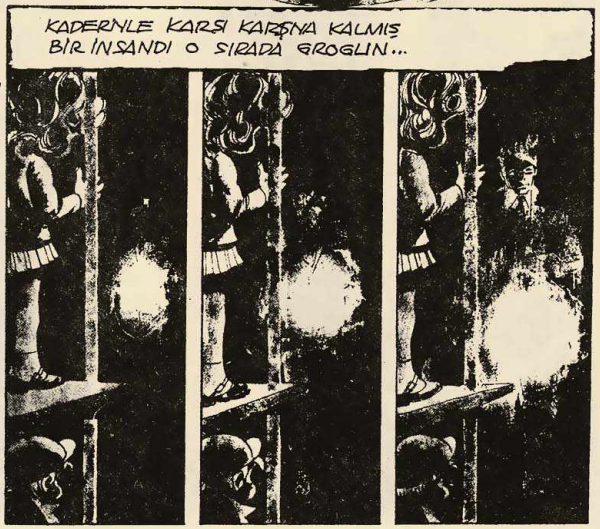
KADERİYLE KARŞI KARŞIYA KALMIŞ BİR İNSANDI O SIRADA GROGLİN...

BAŞKA ÇARE YOKTU!

SENİN GİBİ BİR BUDALANIN, SIRRIMI ÇÖZMESİNE İZİN VEREMEM!

GROGUN DİKKAT KESİLMİŞ ETRAFI KOLLAMAKTAYDI...

SOĞUKKANLI VE YÜREKLİYDİ... YARDIMA İHTİYAÇ DUYMUYORDU.

BİRDENBİRE OLDUĞU YERDE DURDU...

STARR

ETRAFINDA BİRŞEYCİKLER YOKTU...

HİÇ BİRŞEY...

SADECE YERDE BİR LASTİK TOP DURMAKTAYDI...

STARR TOYS

NE O FRANK?.. OLMAYACAK ŞEYDEN KORKTUN MU YOKSA?

TOPLU BİR AN SAATLİ BOMBA SANDIN GALİBA! DİKKAT İHTİYARLIYORSUN!

FAKAT BU SIRADA...

TOYS

A. LOUZ/ARELLANO 74

ROBERT DE SENİN GİBİ BUDALANIN BİRİ GROGUN!
BU SIRADA ONUN KEŞFETTİĞİ PLASTİĞİ KONTROL ALTINA ALDIĞIMIN FARKINDA DEĞİL!
YAPTIĞIM OYUN-CAKLARIN HAMLIRLINDA SONSUZ BİR YOKETME DUY-GUSU GİZLİ...
PLASTİĞE İSTEDİĞİMİ YAPTIRIRIM BEN!
HAYAT BİLE VERİRİM ONA!
VAHŞİ BİRER HAYVAN OLURLAR
GECELERİMİ ONLARA İRADE KUDRETİMİ AŞILAMAKLA GEÇİRDİM!
BU SIRADA ROBERT İŞE KARIŞIP PLÂNLARIMI BOZDU!
ÖNCE SENİN İŞİNİ BİTİRME-LİYİM GROGUN. HEM DE CABUK!

OYUNCAKLAR GROGULUN'U İZLEMEYE BAŞLAMIŞLARDI...
YERYÜZÜNÜN ESKİ DEĞERLERİNİ DE BEN DEĞİŞTİRECEĞİM!
ÇABUK TARAFINDAN KENDİ ARZULADIĞIM DÜNYAYA RATMALIYIM!
YENİ DÜNYAMIN İNSANLARI BUNLAR İŞTE!
EVET, SİZLERSİNİZ DÜŞÜNCEDEN YOKSUN VARLIKLARIM!
MİLYONLAR CANLI ÜLKENİN EVLERİNE DAĞILMIŞ DURUMDA!
İŞARETİMİ VERDİĞİM AN HEPİNİZ SALDIRIYA GEÇECEKSİNİZ!
BU TOPLUM ZATEN KÖKÜNDEN BOZULMUŞ..
ONA YENİ DÜZENİ BEN GETİRECEĞİM!
HEY TANRIM.. BANA BİR İŞARET VER BUNU BU GECE YAPAYIM!
CR-R-RACK
KA-BOOOM!
EVET! BU GECE!

BİRDEN YÜZLERCE AYAK SESİ İŞİTEN GROGUN GERİ DÖNDÜ
OYUNCAKLAR ETRAFINI SARMIŞLAR, DEHŞET İÇİNDE KALMIŞTI...
BİR İNSAN KAÇAMAZ..
... KÖŞEYE SIKIŞTIRILIRSA
TA-CLICK!
TABANCA BU DURUMDA İŞE YARAMIYORDU...
BUNA RAĞMEN KENDİSİNİ KORUMAK İÇİN TETİĞİ ÇEKTİ, ÇEKTİ... ÇEKTİ...
BAM! BAM!
KABAM!
HERKESTE DÜŞÜNCE KONTROLÜ OLMASI GEREKİR!
AKADEMİK BİR SORUN BU - DUGLAS STAR AMACINA ULAŞTI...
BU ÜLKENİN BUNDAN SONRA TEK HAKİMİ BEN OLACAĞIM!

YÜZLERCE OYUNCAK SALDIRIP ISIRMAYA, PARÇALAMAYA BAŞLAMIŞLARDI...
SON KALAN ÜÇ KURŞUNU DA SIK FRANK. VE ŞEREFLİ BİR İNSAN GİBİ ÖL!
BLAM!
BCHAM!
BAM!
AHLÂKSIZ BİR DÜNYADA YAŞAMAK İŞTE BÖYLE SONUÇLAR VERİR!
KUSURA BAKMA GROGUN SENİ SEYRETMEKTEN KENDİMİ ALAMADIM!
FRANK GROGUN OYUNCAKLARI DEFETMEK İÇİN SAVAŞIYORDU...
OYSA ROBERT'IN DEDİĞİ GİBİ OYUNCAKLAR "TAHRİP EDİLMEZ" CİNSTENDİ...
ARTIK GİTMENİN ZAMANI GELDİ. BENİ BEKLE.
YEN BAŞKA İŞLER VAR.
HOŞÇAKAL GROGUN!
AAAAARGH!
DİŞLER VE TİRNAKLAR ETLERİ PARÇALARKEN FENER YERE DÜŞÜP KIRILDI...
SMASH-H-H!

TANRI RUHUNU SAD ETSİN!
FRANK GROGUN 1939-1974
BÜYÜK İŞ ADAMI GERİ DÖNÜP UZAKLAŞ. MAYA BAŞLADI...
ZİHNİNDEN O ANDA GEÇENLERİ BAŞKALARININ BİLMELERİNİ İSTEMİYORDU.
BİR AN BİLE DOUG LAS STARR FABRİ. KADA ÖLEN İKİ KİŞİNİN KENDİ ARZUSUNUN DIŞIN DA OLDUĞUNU AKLINA GETİRMEDİ.
ÇOK YAKINDA BAŞKAN DOUGLAS STARR OLACAĞIM. NE GÜZEL ŞEY!
BÜYÜK İŞ ADAMI OYUN. CAKLARIN KENDİ ARZU. LARINA GÖRE DAVRANDIK LARINI DÜŞÜNMEMİŞTİ..
CEBİNDEKİ OYUNCAK IŞITMAYA BAŞLAYINCA NE OLDUĞUNU ANLAYA. MADI BİLE
DOUGLAS STARR, OYUNCAKLARI KEN. DİSİNİN İDARE ETMEDİ. ĞİNİ HİÇ ANLAYA.. MAMIŞTI...
ELİM KANIYOR!
OYUNCAK BANA SALDIRDI... NEDEN?
GÖĞSÜMDE BİR AĞRI DUYUYORUM TANRIM!
KALP KRİZİ! HAPLARIM NEREDE HAPLARIM?
ARRRRRGGGGG!
ASLINDA OYUNCAKLAR, ONU ALET ETMİŞLERDİ. TAHRİP EDİLMEZLİKLE. RİNİ İNSAN DÜŞÜNCESİ. NE KARŞI KULLANMIŞ. LARDI.
VE DOUGLAS STARR MEZARLIĞIN ISLAK ÇİMENLERİ ÜZERİN. DE YATARKEN OYUN. CAKLAR BÜTÜN DÜNYA. YAYILMAYA BAŞLADILAR
...BÜTÜN DÜNYAYA...

VAMPIRELLA

BURNUMUZA YASEMİN VE MİSKİ ANBER KOKULARI GELİYOR SONSUZ SAHRANIN, KISKANÇLIK DOLU SARAYLARIN ARABİSTANINDAYIZ.

HARUN REŞİD'LERİN, ŞEHRAZAT-LARIN YAŞADIKLARI TARİH KADAR ESKİ TOPRAKLARDAYIZ

DOĞU'NUN EN ESKİ EFSANESİ BİNBİR GECE MASALLARI DİYA-RINDAYIZ...

VAMPİRELLA VE ARKADAŞI PENDRAGON ROMANTİK AŞİB'E MİSAFİR GELMİŞLERDİ...

SULTANA AİT ÖZEL BİR BOİNG 707 İLE GELMİŞLERDİ. BİR BÖLÜK SAVAŞÇI KARŞILADI ONLARI

BİR KARŞILAŞTIRMA...

BİR MUKAYESE İÇİN ÇAĞRILMIŞLARDI...

Vampirella ve Sultana'nın İNTİKAMI

AŞİB ÜLKESİNİN SULTANI BANYOSUNU YENİ BİTİRMİŞTİ. ARABİSTANIN KUZEY BATISINDAKİ BU ÜLKENİN GÜNLÜK PETROL GELİRİ 570.000 DOLARDI.

KUSURSUZUM BEN! HİÇ KUSURSUZ...

BANYODAN SONRA SULTAN KENDİSİNİ AYNADA SEYREDERDİ. EN SEVDİĞİ VARLIK KENDİSİYDİ.

ÜLKENİN EN KIYMETLİ MÜCEVHERİ YANINIZDA SÖNÜK KALIR SULTANIM!

YÜZÜNÜN HATLARINDA SİLAH TACİRİ JABEZ KRUGER'İN METRESİ DROGAYI ANDIRAN BİR TARAF VARDI...

AHMED'İ YOLLAYAYIM MI SULTANIM?

ARTIK AHMED'DEN BIKMAYA BAŞLADIM. BANA...

ALİ'Yİ YOLLA.

* VAMPIRELLA #32

AHMEDİ NE YAPALIM SULTANIM?

HER ŞEYİ BEN Mİ SÖYLEYECEĞİM BUDALA!..

ATIN ÇUKURA GİTSİN!

AHMET FAKİR BİR BALIKÇININ OĞLUYKEN İYİ AŞK YAPMASI SAYESİNDE SULTANIN GÖZDELİĞİNE YÜKSELMİŞ, FAKAT ŞİMDİ AŞAĞILARA İNMEKTEYDİ.

BİR YANLIŞLIK OLACAK... SULTAN...

BÖYLE EMİR ALDIK!

YANLIŞLIK FALAN YOK!

EEEEEEEAAA-A-A-AGGHH!

ACI BİR HAYKIRIŞTAN SONRA NÖBETÇİLERİN ÖNÜNE BİRŞEY DÜŞTÜ.

HEP AYNI ŞEY!

AMMA ÇOK KELLE KESİLİYOR!

BÜYÜK SİHİRBAZ PENDRAGON VE ASİSTANI SARAYIN BİR DAİRESİNE YERLEŞMİŞLERDİ.

CANIM YÜZMEK İSTİYOR.

YÜZMEK İYİ BİR SPORDUR ŞEKERİM... HADİ HİÇ DURMA!

BİR GECELİK GÖSTERİ İÇİN NEDEN BURALARA GELDİK?

SULTAN ÖYLE EMRETMİŞ-LER.

ANLADIĞIM KADARIYLA SULTAN BİZİM NUMARAMIZI ÇOK MERAK ETMİŞ.

ÖMRÜMDE BU KADAR GÜZEL BİRA İÇMEMİŞTİM...

BU SIRADA SULTAN SARAYIN BİR KÖŞESİN-DE KOCASI VE SAHİBİ ŞAH İLE ŞAY İÇİYORDU...

SEVGİLİ KOCACIĞIM... NEDEN ÜÇÜNCÜ SINIF BİR KA-BARE NUMARASINI SEYRET-MEKTE İSRAR EDİYOR-SUN?

BAZI SEBEPLER VAR. O KADIN BİR ZAMANLAR BANA KÖTÜLÜK ETTİ...

ONU TIRNAKLARIMLA, DİŞLE-RİMLE PARÇALAMAK İSTERDİM.

HALBUKİ SADECE ÇUKURA ATTIR-MAKLA YETİ-NECEĞİM.

ASİB ÜLKESİNİN EMİRİ MULAY AZABAH, GÖRÜNDÜĞÜ KADAR BUDALA BİR İNSAN DEĞİLDİ...

BU İŞ BİR ERKEĞİ İLGİLENDİRİR. ÖYLE DEĞİL Mİ?

HAYIR! HAYIR!

SENİ O ...DAR KISKANIYORUM Kİ ...ER BENİ ALDATIRSAN ...İ DE ÇUKURA ATTIRIRI.
AMA EVLENDİĞİMİZ ZAMAN KOYDUĞUM ŞARTLARI UNUTTUYOR. SUN!
NE GÜNAH İŞLERSEM İŞLEYEYİM SAÇIMIN TELİNE DOKUNMAYACAK. TIN!
KABUL HAYATIM!
BU GECE YEMEKTE GÖRÜŞÜRÜZ!
SULTAN BİR AN BİLE ERKEKSİZ KALMAKTAN HOŞLANMAZDI.
ALİ OKŞA BENİ!
BU GECE Mİ?
BU GECE
BU GECE VAMPİRELLA'YI ÇUKURA ATTIRDI. ĞIM ZAMAN BEN DE ZEVKLERİN EN GÜZELİNİ YAŞAYACA. ĞIM.
SAAT DOKUZA DOĞRU GEL!
GECE EĞLENCE BAŞLAMIŞTI. DANSÖZ KIZLAR OYNUYORDU...

VE BÜYÜK PENDRAGON ÇIKTI.
BU ARA YILAN OYNATANI YILANLAR SOKMUŞTU.
AAAH!
ÇOK GÜZEL! BİR DAHA!
HAŞMETLİ SULTANIM! BAYANLAR BAYLAR! SİZE UFAK NUMARAMI TAKDİM ETMEKLE ŞEREF DUYUYO - RUM!
VAMPİRELLA ORTADAN KAYBOLUP YARASA ŞEKLİNE GİRMİŞTİ.
ŞÖYLE ETRAFTA DOLAŞ DA HERKES GÖZLERİYLE GÖRSÜN!
HİÇ BİR HİLEYE BAŞVURMADAN BİR KADINI YARASA HALİNE SOKAN TEK SİHİRBAZ BENİM! BENDEN BAŞKA KİMSE BUNU BECEREMEZ!
İŞTE MEŞHUR VAMPİRELLA!
VAMPİRELLA SULTANIN ÇOK YAKININDAN GEÇMİŞTİ.
AYY! İĞRENÇ KUŞ VÜCUDUMA DEĞDİ!

VAMPİ TEKRAR PENDRAGONA DÖNDÜ...
SULTAN KRUGER'İN METRESİ DROGA!
NE DEDİN? DROGAMI?

VAMPİRELLA TEKRAR ESKİ HALİNE DÖNMÜŞTÜ...
GEL YAVRUM! BURALARDAN KAÇALIM! HAYATIMIZ TEHLİKEDE!

ALACAĞIMIZ PARA DA BURADA KALSIN!

OH!

İKİSİ DE YAKALANIP SULTANIN ÖNÜNE GETİRİLDİLER
NUMARANIZ ÇOK GÜZEL! NE YAZIKKİ HAYATINIZIN SONU GELDİ.
İKİNİZ DE SEVGİLİ EŞİMİN ARZUSUNA UYARAK ÇUKUR'U BOYLAYACAKSINIZ!

VAMPİRELLA İLE DROGA NEFRETLE BAKIŞTILAR. PENDRAGON ŞAŞIRMIŞTI.
HANGİ ÇUKUR BU?
BAK ANLATAYIM. BUNU ANLATMAK TAN HİÇ BIKMAM!

ŞAH ÇOK ZARİF HAREKETLERLE ANLATMAYA BAŞLADI.

ŞAKRİYAR İLE SEVGİLİ KARISI ŞEHRAZAD'IN ÖYKÜLERİ..!!

BİNBİR GECE MASALLARI ASLINDA MASAL SAYILMAZLAR. ECDADIMIN YAŞADIĞI OLAYLAR BUNLAR!

MASALLARIMIZDAKİ CİNLER PERİLER DE SİZİN BATI ALEMİNİZDE EFSANELEŞMİŞ YARATIKLARIN KARŞILIĞI OLUYORLAR.

BAHSETTİĞİM ÇUKURUN İÇİNDE DE ECDADIMDAN BİRİ TARAFINDAN SONSUZLUĞA DEK YAŞAYACAK OLAN BİR CİN HAPSEDİLMİŞ!

SAHİ Mİ DEDİN?

O CİN YALNIZ İNSAN ETİYLE BESLENİR!

BU GECE SİZİ YİYECEK!

SULTANIN BAKIŞLARI İNTİKAM ATEŞİYLE PARLIYOR. OU...
ATIN ŞUNLARI ÇUKURA!
ATMADAN ÖNCE BİZ KADEH İÇKİ VERİN BARI!
BUNDAN SONRA İÇKİYİ ÖTEKİ DÜNYADA İÇERSİN!
İNTİKAMIN ALINMIŞ OLDU SEVGİLİM! BEN BU GECE ERKEN YATACAĞIM SEN ZEVKİNE BAK!
HAYIR BU GECE OLMAZ!
BU SIRADA...
DUVARLARI NEMLİ, KARANLIK BİR ÇUKURDU BURASI.
ETRAFTA ŞEYTANIN VARLIĞINI HİSSETMEYE BAŞLADIM. KORKUNÇ ŞEYLER OLACAK!

SÖYLE VAMPİ! CİN DEDİKLERİ ŞEY NEDİR? DOĞRUYU SÖYLE!

DOĞULULARA GÖRE BİR CANAVAR, İNSAN VE HAYVAN KILIĞINA GİREBİLİR. İNSANLAR ÜZERİNDE BÜYÜK BİR TESİR KUDRETİNE SAHİP!

İYİ Kİ BEN İNSAN DENİLEN VARLIK TAN SAYILMAM

AMA BEN SAYILIRIM!

BİRAZDAN...

İYİ AKŞAMLAR. KİMİNLE TANIŞMAK ŞEREFİNE SAHİBİM?

VAY CANINA EFENDİDEN BİRİ!

FAKAT VAMPİRELLA DIŞ GÖRÜNÜŞE ALDANACAK CİNSTEN DEĞİLDİ...

ALÇAK! GERÇEK YÜZÜNÜ GÖSTER BİZE!

GERÇEK YÜZÜM HA?!

İŞTE GÖRÜN BAKALIM!

İĞRENÇ BİR MANZARAYDI BU...
DİKKAT ET! YAŞAYAN BİR MAHLUKSAN KANINI EMERİM SENİN!
SERUM İLE YAŞAYAN GÜZEL VAMPİRELLA ÇOK HEYECANLANINCA VAMPİR HALİNE GİRERDİ. BU BÖYLE BİR ANDI...

DİŞİ YARASA ISIRMAYA KANI EMMEYE BAŞLAMIŞTI...
AAAAAAAWWWKK!-
KKKKK!

SONUNDA...
GEBERDİ!
HAYIR PENDY. BAKMA!
CİN GERÇEK ŞEKLİNE GİRDİ!
ONA BAKARSAN ÖLEBİLİRSİN!

HABER SAHA YETİŞTİ.
CİN.. ÖLDÜ HAŞMETLİM!
ÇOK İYİ KURTULMUŞ OLDUK!

O SIRADA SULTAN ZEVKTEN GÖKLERDE DOLAŞMAKTAYDI...
VAMPİRELLA'DAN İNTİKAM ALMANA SEBEP OLAN SU KRUGER BENDEN İYİ Mİ SEVERDİ...?
KISKANÇ SEVGİLİM! HAYIR, SADECE BENİM KORUYUCUMDU O! VAMPİRELLA ONU ÖLDÜRÜNCE BEN DE İNTİKAM ALDIM!

TAM BU SIRADA...
SEVGİLİM CİNİN ÖLDÜĞÜNÜ İŞİTTİN Mİ?
OOO! BAKIYORUM SEN BAMBAŞKA BİR ÂLEME DALMIŞSIN!
EEEEEEEKKK!

EVLENME ŞARTLARIMIZI UNUTMA! NE YAPARSAM YAPAYIM SAÇIMA DOKUNMAYACAKTIN!
AMA HESAPTA BÖYLE ŞEYLER YOKTU!

VAMPİR VE PENDİ, ŞEREF MİSAFİRİ OLARAK UĞURLANMAK ÜZEREYDİLER.

ONDAN KURTULDUĞUNUZA SEVİNDİNİZ DEMEK?

YILLARCA İŞE YARAMIŞTI CİN AMA BUNDAN SONRA ONA İHTİYACIM YOK ZATEN!

ALTI AY SONRA GÜNAHKÂR SULTANIN OPASINDA...

NEDEN BANA BÖYLE İŞKENCE EDİYORSUN?

İŞKENCE SAYILMAZ Kİ BU HAYATIM. SANA DÜNYANIN EN GÜZEL YİYECEKLERİNİ YEDİRİYORUM

MESELA BUGÜNKÜ LİSTEYİ OKUYALIM... FÜME DİL - BEYİN SALATASI - ISTAKOZ EZMESİ - JAMBON PÜRESİ - SALÇALI BILDIRCIN KIZARTMASI...

HEPSİNDEN OLDUKÇA BOL OLMAK ÜZERE SEVGİLİM!

SAH GARİP BİR ALET ÇIKARDI

VE HEPSİ DE BOĞAZINDAN AŞAĞI ZORLA BU HUNİ SAYESİNDE AKITILACAK! ESKİDEN KAZLARI BÖYLE BESLERLERMİŞ...

ALTI AYLIK SIKI REJİM SULTANI EPEY DEĞİŞTİRMİŞ. SAH BÖYLECE İNTİKAMINI ALMIŞTI.

AÇ AĞZINI GÖL GİBİ GİBİM!

VAMPİRELLABA - ZEN HATIRLARDI...

DRAGO'YA NE OLDUĞUNU MERAK EDİYORUM PENDİ...

BİLMİYORUM... HER ZAMAN BÜYÜK ŞEYLER PEŞİNDEN KOŞAN BİR KADINDI.. ŞİMDİ BELKİ...

...MACERAYA! DOYMUŞTUR!

-DEVAMI VAR-

SUAT YALAZ 'dan bir
VAMPİR karikatürü ..

Dişi Tarzan'ın aşk ve heyecan dolu maceraları..

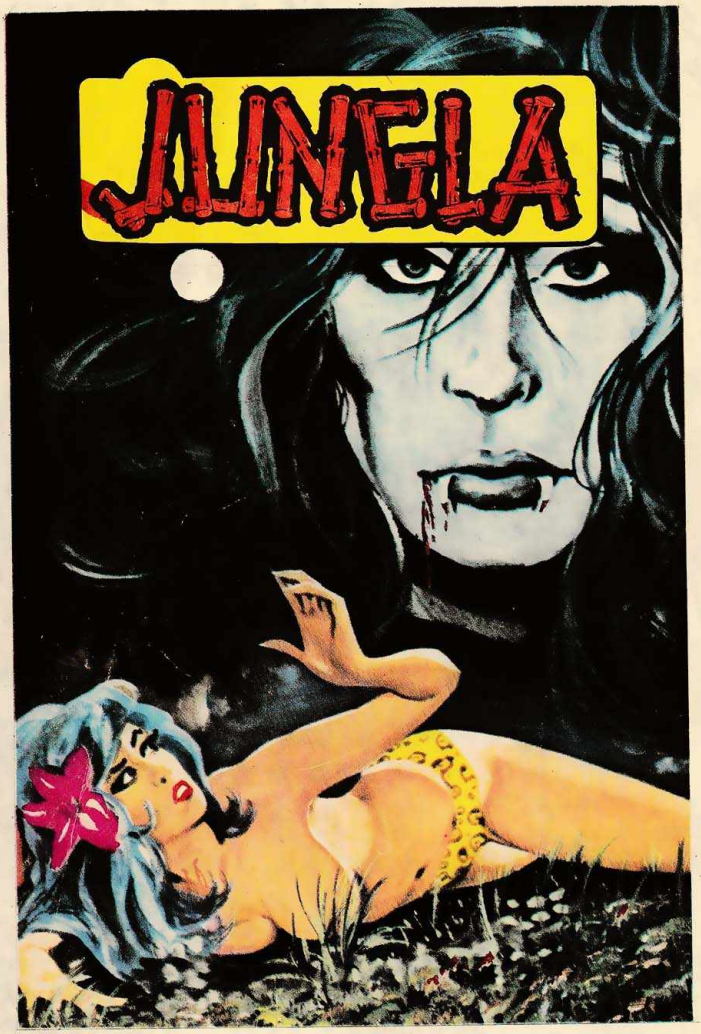

FİATI 500 KURUŞ